

2023. 9. 30 介護改善運動交流集会

資料

1. 介護保険制度の改善、介護従事者の処遇改善を求める請願署名 P1~2
2. 「国に介護保険制度の改善を求める意見書」市町村請願・陳情結果 P3~6
3. 長野県特別養護老人ホーム入居希望者数(要介護度状況) P7~9
4. 2021年度(令和3年度)長野県介護保険事業収支分析 P10~16
5. 松本市介護保険特別会計決算推移 P17~19
6. これからの企画案内 P20~

介護 する人、受ける人 がともに 大切にされる介護保険制度へ

北海道・札幌市 施設介護員

ひとり親で、人手不足のため月5回以上夜勤に入ること。子どもとの時間も削って働く中でも手取りは20万円程度。国家資格なのに、重労働なのに、なぜこんなに低賃金なのか悲しくなります。

神奈川県・横浜市 訪問介護員



このままでは、介護を必要とした時にヘルパーが足りなくなる。また、利用料が高くなると制度があっても使えなくなってしまう。

栃木県・宇都宮市 施設介護員

一人夜勤で20人に対応。転倒や看取りなど急変時の対応ができないので人を増やしてほしい。



山口県・宇部市 訪問介護員

介護従事者も高齢化しています。ICT機器の導入よりも、まずは若い人が介護の仕事に関心を持ってもらえるように安定した賃金確保ができるようにしてほしい。

福岡県・春日市 ケアマネジャー

地域でケアマネジャー不足になっています。仕事量と処遇が見合っていない。



低く据え置かれ続けてきた介護報酬

介護報酬改定(率)の推移

*3年毎の本改定の経過

改定年	改定率	
2003年度	▲2.3%	
2006年度	▲2.4%	施設等での居住費・食費の自己負担化
2009年度	+3.0%	
2012年度	+1.2%	実質▲0.8% →処遇改善交付金(報酬換算2%)を介護報酬に編入
2015年度	▲2.27%	処遇改善等で+2.21%、基本報酬で▲4.48%
2018年度	+0.54%	通所介護等で▲0.5%の適正化
2021年度	+0.70%	通算改定率+0.67% ⇒+0.05%はコロナ対策「特例的評価」(21年9月末で終了)

賃金を上げないと、人がこない!

低すぎる介護労働者の賃金

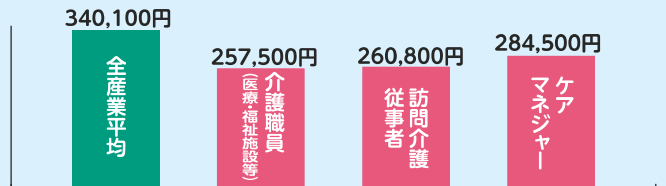

厚生労働省：「令和4年賃金構造基本統計調査」一般労働者の毎月決まって支給される現金給与額(時間外手当、深夜・休日・交替手当などを含む。税・社会保険料控除前)

ますます介護人材不足に

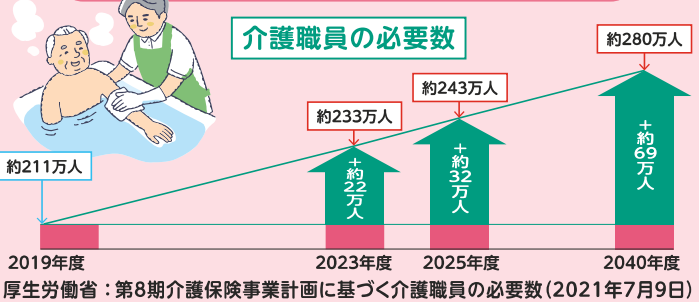

なのに 狙われる介護制度改悪

- 利用料2割負担の対象拡大
- 一定の所得以上の高齢者への保険料引き上げ
- 施設多床室の室料徴収の対象拡大
- 要介護1、2の保険給付はなし(総合事業への移行)
- 介護保険証とマイナンバーカードの一元化
- ケアプランの有料化
- 福祉用具利用のみのケアプランの報酬の引き下げ
- テクノロジー機器導入による人員配置基準の引き下げ

だから 署名にご協力ください

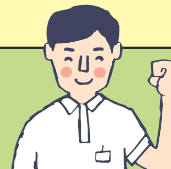

介護保険制度の改善、介護従事者の処遇改善を求める請願署名 介護する人・受ける人がともに大切にされる介護保険制度へ

介護保険制度は施行23年が経過しました。しかし、必要なサービスを利用できない実態が広がっており、家族介護を理由とした介護離職も高止まりです。介護事業所では、深刻な人手不足と、低い介護報酬のもとでの経営難が続いており、コロナ禍と物価高騰はこうした事態をいっそう加速させています。

政府が当初提案したケアプランの有料化、要介護1、2のサービスの保険給付外し（総合事業への移行）などの抜本改悪案は、反対世論の広がりの中で先送りさせることができました。しかし政府は、利用料2割負担の対象拡大、一定の所得以上の高齢者への保険料引き上げについて引き続き検討し、2023年末までに結論を出すとしています。利用者・事業者双方に新たな負担を押しつけるものであり、断じて認めることはできません。

介護従事者の処遇改善は待ったなしの課題です。昨年からの新たな処遇改善が開始されていますが、全産業平均給与との差を埋めるには程遠い水準です。

行き届いた介護を実現するためには、社会保障費を大幅に増やし、介護保険制度の抜本改善、介護従事者の大幅な処遇改善と増員を図ることが何よりも必要です。制度の改悪をやめ、憲法25条に基づいた「介護の社会化」の実現に向けて、以下請願します。

請願項目

- 1 社会保障費を大幅に増やし、必要なときに必要な介護が保障されるよう、介護保険料、利用料、居住費・食費の負担軽減、サービスの拡充など、介護保険制度の抜本的な見直しを行うこと
- 2 利用料2割負担の対象者の拡大、要介護1、2の保険給付はずし（総合事業への移行）など、介護保険の利用に新たな困難をもたらす見直しを実施しないこと
- 3 介護報酬を大幅に引き上げること。その際はサービスの利用に支障が生じないよう、利用料負担の軽減などの対策を講じること
- 4 全額公費により、すべての介護従事者の給与を全産業平均まで早急に引き上げること。介護従事者を大幅に増やし、一人夜勤の解消、人員配置基準の引き上げを行うこと

(※氏名・住所は、名字など同じ場合でも略式「ク」ではなく、フルネームでお書き下さい)

氏 名	住 所
	都 道 府 県
	都 道 府 県
	都 道 府 県
	都 道 府 県
	都 道 府 県

(取扱団体)

中央社会保障推進協議会(社保協)

全国労働組合総連合(全労連)

全日本民主医療機関連合会(民医連)

東京都文京区湯島2-4-4 平和と労働センター7階

(TEL) 03-5842-6451 (FAX) 03-5842-6460

※この署名は、国会、関係省庁に提出する以外に使用しません

令和5年4月27日

東御市議会
議長 中村 眞一 殿

長野県社会保障推進協議会
代表委員 細尾俊彦 宮澤裕夫 清水信明
小林吟子 松丸道男 北沢忠
〒380-0838
長野市県町 593 長野県高校教育会館 3 階
TEL 026-219-6314 FAX 026-219-6316

介護保険制度の改善を求める陳情書

日頃より住民の福祉向上のために奮闘されていることに、心より敬意を表します。

さて、平成12年4月の介護保険制度の施行から22年が経過しました。介護保険制度の当初の目的は「介護の社会化」であり、介護を社会全体で支えようとするものでした。ところが、度重なる制度改定や介護保険改定により、必要な介護サービスが利用できない実態が広がっており、コロナ禍はこの事態をさらに加速させています。

介護保険の見直しにあたり、介護利用料の原則2割化をはじめとした多くの負担増や給付削減について、介護利用者、介護従事者、介護事業者から懸念の声が寄せられています。

介護保険制度の見直しにあたり、介護する人、受ける人がともに大切にされる社会を実現するために以下4点について、貴議会におきまして国への意見書を提出いただきますよう陳情いたします。

<陳情事項>

1. 介護保険サービスの利用者負担の「2割負担」の対象拡大を中止し現状を維持すること。
2. 保険からはずされた食費や部屋代などの自己負担増を軽減すること。
3. 介護老人保健施設、介護療養型医療施設、介護医療院の多床室(相部屋)室料負担を新設しないこと。
4. すべての介護従事者の給与を全産業平均水準まで早急に引き上げること。介護従事者を大幅に増やし、1人夜勤の解消、人員配置基準の引き上げを行うこと。

介護保険制度の改善を求める意見書(案)

平成 12 年 4 月の介護保険制度の施行から 22 年が経過しました。介護保険制度の当初の目的は「介護の社会化」であり、介護を社会全体で支えようとするものでした。ところが、度重なる制度改定や介護保険改定により、必要な介護サービスが利用できない実態が広がっており、コロナ禍はこの事態をさらに加速させています。

介護保険の見直しにあたり、介護利用料の原則 2 割化をはじめとした多くの負担増や給付削減について、介護利用者、介護従事者、介護事業者から懸念の声が寄せられています。

介護保険制度の見直しにあたり、介護する人、受ける人がともに大切にされる社会を実現するために、私たちは下記の事項について国に要望します。

記

1. 介護保険サービスの利用者負担の「2 割負担」の対象拡大を中止し現状を維持すること。
2. 保険からはずされた食費や部屋代などの自己負担増を軽減すること。
3. 介護老人保健施設、介護療養型医療施設、介護医療院の多床室(相部屋)室料負担を新設しないこと。
4. すべての介護従事者の給与を全産業平均水準まで早急に引き上げること。介護従事者を大幅に増やし、1 人夜勤の解消、人員配置基準の引き上げを行うこと。

以上、地方自治法 99 条の規定により意見書を提出いたします。

令和 5 年 月 日

議会

(提出先) 内閣総理大臣、厚生労働大臣、財務大臣、総務大臣

「介護保険制度の改善を求める陳情書」 請願・陳情市町村(郵送分含む) 結果

自治体名	R4. 12 月 議会	R5. 6 月 議会	対応・取り組み
長野市	不採択		
松本市	不採択	○	
安曇野市	継 続		
岡谷市	不採択		
諏訪市	不採択		
南牧村	継 続		
北相木村	継 続		
木島平村	継 続		
飯綱町	○		
信濃町	○		
小川村	○		
塩尻市	○		
山形村	○		
茅野市	○		
下諏訪町	○		
富士見町	○		
原村	○		
小海町	○		
小諸市		○	趣旨採択
佐久穂町		○	
佐久市		○	一部採択
立科町		○	
伊那市			郵送
中野市			郵送
東御市			郵送
長和町		議員配布	郵送
辰野町		議員配布	郵送
箕輪町		○	郵送
南箕輪村		○	郵送 地区社保協が陳情説明。6/7 委員会採択
中川村			郵送
宮田村		○	郵送
阿智村		○	郵送 大嶋議員と住民署名で提出。

平谷村			郵送
根羽村			郵送
泰阜村			郵送 村在住の村民、団体の連署が必要
豊丘村		議員配布	郵送
大鹿村			郵送
上松町		○	郵送
南木曾町		○	郵送
木祖村		○	郵送 6月15日事務局へ意見書データ送信
大桑村			郵送
麻績村		○	郵送
朝日村		○	郵送 6/9松本地区社保協が委員会説明
筑北村		○	郵送
白馬村			郵送
小谷村			郵送
山ノ内町		○	郵送
木島平村		継 続	郵送
信州新町			郵送
栄村		○	郵送
採択合計	27市町村		
継続審査	5		
不採択	4(松本市6月採択)		
その他	3		

特別養護老人ホーム入所希望者数

(令和5年4月1日現在)

健康福祉部介護支援課

圏域	入所希望者数				
		うち在宅			
		R4年4月1日	対前年(数)	対前年(率)	
佐久	618	197	258	△ 61	76.4%
上小	680	241	255	△ 14	94.5%
諏訪	500	153	144	9	106.3%
上伊那	648	250	255	△ 5	98.0%
飯伊	584	181	210	△ 29	86.2%
木曾	104	42	60	△ 18	70.0%
松本	543	207	227	△ 20	91.2%
大北	264	96	150	△ 54	64.0%
長野	996	395	383	12	103.1%
北信	194	60	59	1	101.7%
合計	5,131	1,822	2,001	△ 179	91.1%

特別養護老人ホーム入所希望者の要介護度状況(在宅のみ)

(令和5年4月1日現在)

圏域名	特養入所希望者 (在宅) 総数	要介護度				計	特例入所		軽度 要介護1・2	中度 要介護3	重度 要介護4・5
		要介護3	要介護4	要介護5	要介護3~5		要介護1	要介護2			
佐久	197	103	61	27	191	1	5	6	103	88	
	—	52.28%	30.96%	13.71%	96.95%	0.51%	2.54%	3.05%	52.28%	44.67%	
上小	241	114	87	36	237	2	2	4	114	123	
	—	47.30%	36.10%	14.94%	98.34%	0.83%	0.83%	1.66%	47.30%	51.04%	
諏訪	153	70	53	25	148	1	4	5	70	78	
	—	45.75%	34.64%	16.34%	96.73%	0.65%	2.61%	3.27%	45.75%	50.98%	
上伊那	250	110	51	23	184	27	39	66	110	74	
	—	44.00%	20.40%	9.20%	73.60%	10.80%	15.60%	26.40%	44.00%	29.60%	
飯伊	181	78	60	39	177	0	4	4	78	99	
	—	43.09%	33.15%	21.55%	97.79%	0.00%	2.21%	2.21%	43.09%	54.70%	
木曾	42	28	6	8	42	0	0	0	28	14	
	—	66.67%	14.29%	19.05%	100.00%	0.00%	0.00%	0.00%	66.67%	33.33%	
松本	207	76	79	41	196	1	10	11	76	120	
	—	36.71%	38.16%	19.81%	94.69%	0.48%	4.83%	5.31%	36.71%	57.97%	
大北	96	52	21	23	96	0	0	0	52	44	
	—	54.17%	21.88%	23.96%	100.00%	0.00%	0.00%	0.00%	54.17%	45.83%	
長野	395	143	161	82	386	3	6	9	143	243	
	—	36.20%	40.76%	20.76%	97.72%	0.76%	1.52%	2.28%	36.20%	61.52%	
北信	60	26	22	9	57	0	3	3	26	31	
	—	43.33%	36.67%	15.00%	95.00%	0.00%	5.00%	5.00%	43.33%	51.67%	
県計	1,822	800	601	313	1,714	35	73	108	800	914	
	—	43.91%	32.99%	17.18%	94.07%	1.92%	4.01%	5.93%	43.91%	50.16%	

<参考>令和4年4月

R4.4県計	2,001	808	682	369	1,859	55	87	142	808	1,051
	—	40.38%	34.08%	18.44%	92.90%	2.75%	4.35%	7.10%	40.38%	52.52%

特別養護老人ホーム入所希望者の要介護度状況(在宅及び在宅以外)

(令和5年4月1日現在)

圏域名	特養入所希望者総数	要介護度			計 要介護3~5	特例入所		軽度 要介護1・2	中度 要介護3	重度 要介護4・5
		要介護3	要介護4	要介護5		要介護1	要介護2			
佐久	618	228	220	145	593	5	20	25	228	365
	—	36.89%	35.60%	23.46%	95.95%	0.81%	3.24%	4.05%	36.89%	59.06%
上小	680	272	260	136	668	5	7	12	272	396
	—	40.00%	38.24%	20.00%	98.24%	0.74%	1.03%	1.76%	40.00%	58.24%
諏訪	500	183	183	108	474	8	18	26	183	291
	—	36.60%	36.60%	21.60%	94.80%	1.60%	3.60%	5.20%	36.60%	58.20%
上伊那	648	225	173	78	476	57	115	172	225	251
	—	34.72%	26.70%	12.04%	73.46%	8.80%	17.75%	26.54%	34.72%	38.73%
飯伊	584	239	190	128	557	7	20	27	239	318
	—	40.92%	32.53%	21.92%	95.38%	1.20%	3.42%	4.62%	40.92%	54.45%
木曾	104	53	33	16	102	0	2	2	53	49
	—	50.96%	31.73%	15.38%	98.08%	0.00%	1.92%	1.92%	50.96%	47.12%
松本	543	162	209	137	508	8	27	35	162	346
	—	29.83%	38.49%	25.23%	93.55%	1.47%	4.97%	6.45%	29.83%	63.72%
大北	264	121	83	60	264	0	0	0	121	143
	—	45.83%	31.44%	22.73%	100.00%	0.00%	0.00%	0.00%	45.83%	54.17%
長野	996	311	424	237	972	11	13	24	311	661
	—	31.22%	42.57%	23.80%	97.59%	1.10%	1.31%	2.41%	31.22%	66.37%
北信	194	66	90	30	186	3	5	8	66	120
	—	34.02%	46.39%	15.46%	95.88%	1.55%	2.58%	4.12%	34.02%	61.86%
県計	5,131	1,860	1,865	1,075	4,800	104	227	331	1,860	2,940
	—	36.25%	36.35%	20.95%	93.55%	2.03%	4.42%	6.45%	36.25%	57.30%

<参考>令和4年4月

R4.4県計	5,732	2,006	2,070	1,270	5,346	139	247	386	2,006	3,340
	—	35.00%	36.11%	22.16%	93.27%	2.42%	4.31%	6.73%	35.00%	58.27%

2021年度(令和03年度)介護保険事業収支分析

保険者	一号被保険者				保険料徴収額(円)				国庫支出金調整交付金(円)				保険者機能強化推進交付金(円)				保険者努力支援交付金(円)					
	番号	保険者名	被保険者数	認定率	同順位	徴収額	世帯当	一人当	同順位	交付額	世帯当	一人当	同順位	交付額	世帯当	一人当	同順位	交付額	世帯当	一人当	同順位	
1	長野市	77,267	111,968	20,840	18.61%	17	7,418,447,097	96,011	68,255	34	2,000,137,000	25,886	17,863	45	49,986,000	647	446	43	49,004,000	634	438	42
2	松本市	46,980	67,188	12,721	18.93%	12	4,556,543,011	96,989	67,818	26	1,366,048,000	29,077	20,332	40	35,913,000	764	535	25	38,858,000	827	578	18
3	上田市	33,028	47,548	9,138	19.22%	10	3,356,913,378	101,638	70,601	17	924,081,000	28,148	19,552	41	25,612,000	775	539	24	26,486,000	802	557	22
4	飯田市	22,016	32,361	5,851	18.08%	21	2,424,763,300	110,136	74,929	12	794,081,000	36,088	24,538	30	18,983,000	882	587	18	18,718,000	850	578	17
5	須坂市	10,990	16,114	2,294	14.24%	56	949,391,880	86,387	58,917	55	206,735,000	18,811	12,830	55	8,084,000	736	502	34	8,236,000	749	511	32
6	小諸市	9,561	13,696	1,906	13.92%	57	822,724,080	86,050	60,070	49	227,581,000	23,803	16,617	48	6,375,000	667	465	39	5,779,000	604	422	44
7	伊那市	14,541	21,136	3,552	16.81%	32	3,370,532,280	94,253	64,844	40	439,670,000	30,237	20,802	39	8,895,000	590	406	47	7,387,000	508	349	55
8	駒ヶ野市	6,825	10,027	1,462	14.58%	54	686,967,088	100,655	68,512	24	191,655,000	28,081	19,114	42	7,912,000	1,159	789	1	8,083,000	1,184	806	1
9	中野市	9,405	13,996	2,383	17.03%	29	939,366,870	93,889	67,117	28	242,648,000	25,800	17,337	46	4,889,000	520	349	55	5,157,000	548	368	54
10	飯山市	5,249	7,654	1,434	18.74%	15	543,056,770	100,450	70,951	16	233,009,000	44,391	30,443	16	1,685,000	321	220	63	1,630,000	311	213	63
11	埴田市	12,806	19,059	3,389	17.78%	23	1,295,060,699	98,006	66,851	36	243,613,000	19,023	12,782	56	7,278,000	568	382	51	7,959,000	622	418	45
12	佐久市	30,924	30,290	4,736	15.64%	45	1,975,437,921	94,410	65,627	38	655,733,000	31,339	21,648	36	16,134,000	771	533	26	15,621,000	747	516	30
13	千曲市	13,254	19,530	3,342	17.11%	27	1,171,363,451	88,378	59,978	50	292,060,000	22,036	14,954	53	7,263,000	548	372	52	6,581,000	497	337	58
14	安曇野市	6,473	9,508	1,658	17.44%	25	637,727,684	98,921	67,073	29	144,985,000	22,400	15,250	51	3,449,000	533	363	54	3,611,000	558	380	50
15	東御市	20,841	30,546	5,543	18.15%	20	2,122,639,480	101,849	69,490	19	486,322,000	23,335	15,921	50	18,536,000	889	607	16	18,283,000	877	599	12
16	小川町	1,258	1,823	308	16.90%	30	124,354,025	128,737	87,686	14	57,519,000	48,273	31,552	15	1,113,000	885	611	12	1,079,000	858	592	14
17	川上町	895	1,314	227	17.28%	26	115,219,690	98,871	67,686	1	29,771,000	33,264	22,657	33	891,000	986	678	3	1,047,000	1,170	797	2
18	南牧村	699	994	153	15.39%	50	85,712,205	122,821	86,230	2	23,497,000	33,615	23,639	31	459,000	657	462	40	455,000	651	458	38
19	南相木村	301	412	86	20.87%	4	26,806,040	89,057	65,063	39	24,277,000	80,654	58,925	2	210,000	698	510	32	194,000	645	471	36
20	北相木村	194	270	56	20.74%	4	20,440,320	105,362	75,705	9	14,525,000	74,871	53,796	3	149,000	768	552	23	158,000	814	585	15
21	佐久穂町	2,787	4,095	687	17.08%	33	271,923,000	97,568	66,404	33	118,164,000	42,398	28,856	20	2,311,000	829	564	21	2,156,000	774	526	27
22	碓氷井町	4,770	6,831	826	12.09%	62	387,984,580	81,320	56,784	37	47,086,000	9,871	6,893	62	3,498,000	733	512	31	3,488,000	727	508	34
23	御代田町	3,029	4,396	485	11.03%	63	237,802,430	78,590	54,095	59	34,002,000	11,225	7,735	61	2,493,000	823	567	61	2,480,000	809	557	21
24	上科町	1,762	2,568	325	16.55%	34	205,417,500	116,582	79,991	4	64,505,000	36,609	25,119	27	1,342,000	782	523	30	1,429,000	811	556	23
25	青木村	1,099	1,639	407	18.73%	16	109,780,100	99,891	66,990	30	37,197,000	33,846	22,695	32	779,000	709	475	36	746,000	679	455	39
26	長和町	1,725	2,492	508	20.39%	8	158,228,854	91,727	63,495	45	93,564,000	54,240	37,546	13	1,102,000	639	442	44	1,102,000	639	442	41
27	辰野町	4,814	7,103	1,109	15.61%	46	422,572,420	87,780	59,492	53	130,254,000	27,057	18,338	44	2,920,000	607	411	46	2,836,000	589	399	48
28	碓氷町	4,992	7,424	1,062	14.30%	55	454,320,120	91,010	61,196	48	91,517,000	18,333	12,327	57	4,923,000	960	646	7	4,867,000	975	656	6
29	南葛飾村	2,598	3,771	523	13.87%	58	240,371,290	92,522	63,742	44	37,049,000	14,261	9,825	60	1,775,000	683	471	38	1,774,000	683	470	37
30	南葛飾村	1,132	1,727	282	16.33%	37	133,192,878	117,862	77,124	5	44,834,000	38,608	25,961	26	686,000	606	397	49	714,000	631	413	47
31	宮田町	1,758	2,995	357	13.26%	59	199,154,445	113,285	76,745	6	54,027,000	30,732	20,820	38	1,585,000	890	603	17	1,476,000	840	569	19
32	松川町	2,895	4,384	710	16.42%	39	284,094,340	98,133	64,803	41	82,038,000	30,338	18,713	43	2,672,000	923	609	14	2,986,000	1,031	681	5
33	高森町	2,697	4,115	648	15.75%	43	281,989,508	104,557	68,527	23	88,934,000	32,997	21,627	37	1,414,000	524	344	58	1,535,000	569	373	52
34	阿智町	1,229	1,777	334	18.80%	14	135,775,355	110,476	76,407	8	93,324,000	75,935	52,518	4	1,119,000	910	630	8	1,038,000	845	584	16
35	阿智町	1,483	2,193	417	19.02%	11	160,647,334	108,326	72,525	13	66,142,000	44,600	30,161	18	1,449,000	977	661	6	1,514,000	1,021	690	3
36	平谷村	115	146	27	18.24%	18	8,020,000	69,739	54,189	58	5,996,000	48,661	37,811	12	78,000	678	527	28	78,000	678	527	26
37	根羽村	295	460	98	21.30%	3	29,618,550	100,402	64,388	42	22,885,000	77,576	49,750	6	32,000	1,088	698	2	300,000	1,017	652	7
38	下條村	786	1,204	239	19.85%	9	86,375,957	109,893	71,741	15	32,648,000	41,537	27,116	25	570,000	725	473	37	601,000	765	499	35
39	下條村	168	237	40	16.88%	31	15,803,880	94,071	66,683	32	14,615,000	85,994	61,667	1	114,000	679	481	35	123,000	732	519	29
40	天龍村	481	672	164	24.40%	1	34,552,191	71,834	51,417	63	28,630,000	59,522	42,604	8	375,000	780	558	22	193,000	401	287	61
41	藤木村	1,415	2,167	355	16.38%	36	148,692,360	105,083	68,617	22	59,121,000	41,782	27,282	24	1,364,000	964	629	9	1,105,000	781	510	33
42	藤木村	1,423	2,205	354	16.05%	41	168,947,330	118,726	76,620	7	60,449,000	42,480	27,415	22	1,466,000	1,030	665	4	2,335,000	868	560	20
43	大厩村	322	447	68	15.21%	51	23,056,000	71,602	51,579	62	19,149,000	59,469	42,839	7	281,000	811	584	19	236,000	733	528	25
44	藤原村	743	1,075	245	22.79%	2	78,427,450	105,555	72,956	14	39,307,000	36,565	24,604	14	656,000	883	610	13	641,000	863	596	13
45	山形村	512	747	136	18.21%	19	56,066,960	109,506	75,056	11	30,371,000	53,318	40,657	11	380,000	742	509	33	388,000	758	519	28
46	山形村	1,630	2,460	328	13.33%	61	171,392,940	105,149	69,672	18	11,927,000	7,317	4,848	63	1,100,000	675	447	42	1,102,000	676	448	40
47	新白村	965	1,442	246	17.06%	28	124,074,600	128,575	86,043	3	35,513,000	38,801	24,628	29	557,000	577	386	50	631,000	654	438	43
48	新白村	3,467	5,000	353	17.65%	24	151,227,620	112,521	75,614	10	58,021,000	43,770	29,011	19	905,000	673	453	41	1,091,000	812	546	24
49	坂城町	3,467	5,110	791	15.48%	49	305,916,720	88,208	59,847	51	73,799,000	21,286	14,444	54	1,613,000	465	316	59	2,120,000	611	415	46
50	小布原町	2,464	3,783	517	13.67%	60	236,221,900	95,869	62,443	47	40,003,000	16,235	10,574	58	1,305,000	530	345	56	1,277,000	518	338	57
51	高山村	3,900	4,812	906	18.83%	13	306,927,698	93,008	63,784	43	145,735,000	44,162	30,286	17	1,989,000	603	413	40	1,780,000	539	370	53
52	高山村	1,168	1,700	266	15.65%	44	117,187,550	100,332	68,934	21	41,943,000	35,910	24,672	28	1,033,000	884	608	15	1,166,000	993	682	40
53	野沢温泉村	851	1,245	203	16.31%	38	74,053,610															

2021年度(令和03年度)介護保険事業収支分析

第8期

厚生労働省介護保険事業年報より作成

番号	保険者名	保険給付費(円)			地域支援事業費(円)			収支差額			内基金輸入額			保険給付費準備基金保有額		
		給付額	世帯当	一人当	給付額	世帯当	一人当	差額	繰入比(%)	内基金輸入額	総額	世帯当	一人当	同順位		
1	長野市	31,702,261,003	410,308	283,146	47	1,525,373,617	19,742	13,623	47	879,229,730	2,50%	550,000,000	2,612,505,760	33,811	23,333	32
2	松本市	20,175,684,292	429,453	300,287	39	1,288,458,926	27,426	19,177	25	583,021,350	2.59%	0	1,053,181,510	22,418	15,675	44
3	上田市	14,443,973,055	437,325	303,777	34	746,469,240	22,601	15,699	38	228,445,111	1.38%	0	1,536,784	47	32	55
4	軽井沢市	10,705,352,740	486,233	330,910	24	269,891,750	12,259	8,340	63	408,494,222	3.43%	0	2,164,419,328	9,830	6,688	52
5	須坂市	4,079,494,785	371,201	253,165	55	244,550,500	22,252	15,176	42	145,819,991	3.18%	29,655,000	677,639,000	61,660	42,053	10
6	小諸市	3,614,441,527	378,040	263,905	53	177,305,101	18,345	12,946	49	141,945,588	3.50%	80,000,000	561,998,571	58,780	41,034	12
7	伊那市	6,269,751,449	431,177	296,639	41	327,891,321	22,549	15,513	40	110,981,312	1.60%	0	336,038,645	23,110	15,899	43
8	駒ヶ根市	3,036,738,824	444,943	302,856	35	128,889,389	18,885	12,854	51	111,225,200	3.29%	0	196,803,857	28,836	19,627	39
9	中野市	4,131,188,217	439,254	295,169	42	179,260,249	19,060	12,068	52	108,927,127	2.38%	61,223,416	319,287,502	33,949	22,813	34
10	飯山市	2,668,872,389	508,453	348,690	16	92,349,654	7,594	4,966	54	57,785,200	1.79%	0	160,212,369	30,522	20,932	36
11	埴原市	5,048,686,820	394,242	264,897	52	304,205,091	23,755	15,961	35	134,171,151	2.37%	0	434,901,653	33,961	22,819	33
12	佐久市	8,633,706,953	364,698	247,502	59	209,546,812	15,810	10,729	57	171,729,086	3.12%	0	1,261,854,871	95,206	64,611	3
13	千曲市	2,735,697,369	422,787	297,831	44	83,037,286	12,828	8,733	59	24,711,812	0.85%	0	398,470,239	61,559	41,909	11
14	東御市	8,930,007,731	428,873	293,346	43	418,734,702	22,092	13,708	45	236,617,294	2.40%	138,073,316	864,137,874	41,463	28,290	29
15	安曇野市	612,707,631	487,049	336,099	21	49,994,241	39,741	27,424	14	22,558,349	3.17%	0	0	0	0	57
16	小海町	434,504,246	485,440	330,673	25	44,000,351	49,162	33,486	9	3,336,234	0.64%	0	24,200,000	27,039	18,417	42
17	川上村	330,991,548	473,522	332,989	22	38,470,904	55,037	38,703	6	25,942,733	6.12%	0	33,172,412	47,457	33,373	23
18	南牧村	1,754,591,123	582,921	425,872	4	32,153,398	108,822	78,042	1	18,523,968	7.87%	0	14,074,317	46,759	34,161	21
19	南相木村	109,549,732	533,762	383,518	6	13,497,072	69,573	49,989	2	35,063,924	20.33%	0	5,650,000	29,124	20,926	37
20	北相木村	1,295,503,630	664,838	316,362	29	48,512,450	17,407	11,847	55	18,355,700	1.26%	10,000,000	178,640,669	64,998	43,624	9
21	佐久間町	1,564,922,693	328,076	229,091	62	82,724,819	17,343	12,110	53	128,877,195	6.97%	0	270,470,654	56,702	39,595	15
22	碓氷井町	992,258,791	327,586	225,719	63	65,034,846	21,471	14,794	43	55,857,741	4.92%	0	44,987,000	14,852	10,234	50
23	御代田町	890,101,218	505,165	346,613	17	43,972,911	24,956	17,123	31	50,769,560	5.05%	0	50,128,914	28,450	19,521	40
24	立科町	493,169,829	448,744	300,897	37	26,091,433	23,741	15,919	37	6,005,445	1.09%	0	12,504,280	11,378	7,629	51
25	青木村	955,473,887	553,898	383,416	7	38,632,713	22,396	15,503	41	42,957,619	3.98%	0	0	0	0	57
26	長和町	1,914,914,297	397,780	269,592	51	81,165,714	15,860	11,427	56	75,671,810	3.56%	0	364,243,783	75,663	51,280	6
27	東野町	1,872,360,779	375,072	252,204	56	118,390,451	23,716	15,947	36	24,428,202	1.16%	0	288,856,012	57,263	38,504	17
28	真田町	1,006,255,995	444,852	296,743	40	53,187,027	23,513	15,665	39	49,097,374	4.32%	0	52,000,000	22,659	15,115	46
29	南箕輪村	966,731,801	372,106	256,360	54	32,873,369	12,576	8,684	60	69,084,235	6.32%	0	50,000,000	20,015	13,789	48
30	碓氷川村	597,677,831	527,984	346,079	18	30,287,386	26,756	17,338	29	32,830,786	4.70%	0	42,000,000	37,102	24,320	30
31	笠田町	799,064,798	454,531	307,925	32	48,595,236	28,505	17,956	28	63,452,731	6.58%	0	35,797,584	20,363	13,795	47
32	松川町	1,249,072,343	431,458	284,916	46	119,662,701	41,334	27,295	15	40,360,324	2.81%	0	50,011	17	11	56
33	松川町	1,310,540,423	485,925	318,479	28	56,282,089	20,868	13,677	46	146,708,775	9.52%	0	146,708,775	54,397	35,632	18
34	高森町	796,427,589	648,029	448,187	1	23,219,943	18,893	13,067	48	435,699	0.05%	0	0	0	0	57
35	阿智村	791,487,696	533,707	360,916	11	61,558,813	41,510	28,071	13	11,104,282	1.26%	1,000,000	23,495,000	15,843	10,714	49
36	平谷村	40,546,115	352,575	273,960	49	5,414,253	47,082	36,583	8	14,345,592	19.36%	0	0	0	0	45
37	平谷村	197,014,193	657,455	428,292	2	20,863,085	70,722	45,355	4	4,163,098	1.84%	0	7,196,812	24,396	15,645	47
38	根羽村	411,920,670	524,072	342,127	19	24,664,706	31,380	20,486	21	25,783,395	5.35%	0	40,878,000	52,008	33,952	22
39	下條村	101,096,805	601,767	426,569	3	11,289,041	67,197	47,633	3	10,716,462	8.44%	0	50,000	298	211	54
40	赤木村	235,501,519	489,608	350,449	15	13,469,376	16,003	20,044	23	2,372,232	0.77%	0	26,527,000	55,150	38,475	16
41	天龍村	222,169,524	526,468	361,251	10	5,135,849	12,170	8,351	62	87,760	0.04%	0	14,924,840	35,367	24,288	31
42	桑車村	721,563,011	509,939	332,978	23	49,661,072	35,096	22,917	19	14,960,886	1.83%	0	69,303,988	48,978	31,982	25
43	鹿木村	772,979,679	543,204	350,558	14	64,044,431	45,007	29,045	12	63,618,538	6.94%	0	0	0	0	57
44	豊丘村	140,123,210	435,165	313,475	31	14,603,201	45,352	32,669	10	8,975,831	5.27%	0	8,626,766	26,791	19,299	41
45	大甕村	377,337,625	507,857	351,012	12	34,069,266	45,854	31,692	11	65,960,818	12.49%	0	56,094,013	75,497	52,180	4
46	麻績村	279,030,236	544,981	373,534	8	20,232,573	39,517	27,085	16	12,547,429	3.90%	0	0	0	0	57
47	生坂村	580,457,371	356,109	235,958	61	31,800,145	19,509	12,927	50	66,887,541	9.14%	33,504,000	97,492,119	59,811	39,631	14
48	山形村	506,074,017	524,429	350,953	13	32,952,193	34,147	22,852	20	13,444,670	2.34%	0	31,985,019	33,145	22,181	35
49	朝日村	648,018,790	482,157	324,009	26	32,076,621	23,867	16,038	34	68,804,195	8.20%	0	100,776,832	74,983	50,388	7
50	茨城町	1,220,047,484	351,903	238,757	60	54,415,222	15,695	10,649	58	37,416,743	2.68%	50,000	380,351,000	109,706	74,433	1
51	碓氷町	951,593,031	386,198	251,545	58	74,942,030	30,415	19,810	24	47,406,912	4.19%	30,014,000	196,453,000	79,729	51,930	5
52	小布施町	665,690,302	415,278	277,371	48	20,148,190	12,569	8,395	61	57,545,550	7.43%	0	85,051,000	53,057	35,438	19
53	高山村	1,642,457,795	497,714	341,325	20	87,030,877	28,373	18,086	27	57,788,539	3.13%	0	210,084,112	63,662	43,668	8
54	山ノ内町	518,933,243	444,292	305,255	33	39,561,102	33,771	23,271	18	28,756,829	4.65%	0	114,018,230	97,618	67,070	2
55	木島平町	396,945,748	466,446	318,832	27	48,896,345	57,458	39,274	5	2,650,341	0.57%	0	42,925,438	50,441	34,478	20
56	野沢温泉村	880,611,175	374,589	251,003	57	57,860,252	24,611	16,532	32	31,806,136	3.18%	0	115,500,000	49,128	33,000	24
57	碓氷町	411,596,792	517,081	369,145	9	27,404,567	34,428	24,578	17	15,128,449	3.17%	0	35,246,847	44,280	31,612	26
58	小川村	1,164,625,407	410,803	272,746	50	70,531,353	24,879	16,518	33	3,459,974	0.26%	0	3,460,000	1,220	810	53
59	麻績町	6,321,166,677	438,770	300,400	38	33,044,777	54,529	37,339	7	5,054,984	1.30%	0	25,395,273	41,906	28,695	28
60	栄村	3,458,636,336	563,674	390,400	5	360,995,630	25,050	17,150	30	147,065,587	2.06%	0	636,777,000	44,187	30,252	27
61	北下田(仮)市	3,458,168,764	458,472	315,733	30	223,450,059	29,616	20,395	22	93,555,425	2.34%	30,600,000	448,154,499	59,398	40,905	13
62	本宮広域連合	18,147,370,043	417,159	286,177	45	1,163,301,896	28,745	18,347	26	344,471,213	1.68%	0	1,302,866,606	29,954	20,549	38
63	諏訪広域連合	192,018,905,421	428,658	292,693		10,167,483,886	22,592	15,498		5,610,341,152	2.60%	964,119,732	14,780,361,014	32,841	22,530	
	県合計															

2021年度(令和3年度)介護保険給付費準備金保有額分析

番号	保険者名	2021年度		保険給付費割合①/②	順位
		基金保有額(円)①	保険給付額(円)②		
1	長野市	2,612,505,760	31,703,261,003	8.24%	29
2	松本市	1,053,181,510	20,175,684,292	5.22%	45
3	上田市	1,536,784	14,443,973,055	0.01%	55
4	麻田町	216,419,328	10,705,352,740	2.02%	52
5	須坂市	677,639,000	4,079,494,785	16.61%	8
6	小諸市	561,998,571	3,614,441,527	15.55%	10
7	伊那市	336,038,645	6,269,751,449	5.36%	44
8	駒ヶ根市	196,803,857	3,036,738,824	6.48%	36
9	中野市	319,287,502	4,131,188,217	7.73%	31
10	諏訪市	160,212,369	2,668,872,389	6.00%	39
11	埴田市	434,901,653	5,048,666,820	8.61%	27
12	佐久市	0	9,132,949,865	0.00%	57
13	千曲市	1,261,854,871	4,833,706,953	26.11%	2
14	東御市	398,470,239	2,736,697,369	14.56%	13
15	安曇野市	864,137,874	8,930,007,731	9.68%	25
16	小海町	0	612,707,631	0.00%	57
17	川上村	24,200,000	434,504,246	5.57%	41
18	南牧村	33,172,412	330,991,548	10.02%	23
19	南相木村	14,074,317	1,754,591,123	8.02%	30
20	北相木村	5,650,000	103,549,732	5.46%	42
21	佐久穂町	178,640,669	1,295,503,630	13.79%	14
22	軽井沢町	270,470,654	1,564,922,693	17.28%	6
23	御代田町	44,987,000	992,258,791	4.53%	47
24	立科町	50,128,914	890,101,218	5.63%	40
25	青木村	12,504,280	493,169,829	2.54%	51
26	長和町	0	955,473,887	0.00%	57
27	辰野町	364,243,783	1,914,914,297	19.02%	5
28	箕輪町	285,856,012	1,872,360,779	15.27%	11
29	碓氷町	51,255,236	1,006,255,995	5.09%	46
30	南星村	52,000,000	966,731,801	5.38%	43
31	中川村	42,000,000	597,677,931	7.03%	34
32	屋田村	35,797,584	799,064,758	4.48%	48
33	松川町	50,011	1,249,072,343	0.00%	56
34	高森町	146,708,775	1,310,540,423	11.19%	20
35	阿南町	0	796,427,589	0.00%	57
36	阿智村	23,495,000	791,487,696	2.97%	50
37	平谷村	0	40,546,115	0.00%	57
38	根羽村	7,196,812	197,014,193	3.65%	49
39	下條村	40,878,000	411,920,670	9.92%	24
40	売木村	50,000	101,096,805	0.05%	54
41	天龍村	26,527,000	235,501,519	11.26%	19
42	桑島村	14,924,840	222,169,524	6.72%	35
43	桑本村	69,303,998	721,563,011	9.60%	26
44	豊丘村	0	772,979,679	0.00%	57
45	大鹿村	8,626,766	140,123,270	6.16%	38
46	藤原村	56,094,013	377,337,625	14.87%	12
47	生坂村	0	279,030,236	0.00%	57
48	山形村	97,492,119	580,457,371	16.80%	7
49	朝日村	31,985,019	506,074,017	6.32%	37
50	筑北村	100,776,832	648,018,790	15.55%	9
51	坂城町	380,351,000	1,220,047,484	31.18%	1
52	小布施町	196,453,000	951,593,031	20.64%	4
53	高山村	85,051,000	665,690,302	12.78%	18
54	山ノ内町	210,084,112	1,642,457,795	12.79%	17
55	木島平村	114,018,230	518,833,243	21.97%	3
56	野沢温泉村	42,925,438	396,945,748	10.81%	21
57	信濃町	115,500,000	880,611,175	13.12%	15
58	小川村	35,246,847	411,596,792	8.56%	28
59	飯綱町	3,460,000	1,164,625,407	0.30%	53
60	栄村	25,395,273	341,586,336	7.43%	32
61	茅渚村(仮置)	636,777,000	6,323,116,677	10.07%	22
62	木曾広域連合	448,154,489	3,459,166,764	12.96%	16
63	諏訪広域連合	1,302,866,606	18,144,737,043	7.18%	33
	県合計	14,780,361,014	192,018,905,421	7.70%	

7期基準額と8期基準額比較

長野県介護保険事業年報より作成

7期 1999年～2020年	月額標準額(円)			8期7月分 増減率(%)
	同順位	0期 2021年～2023年	同順位	
5,670	29	5,670	31	0.0%
5,890	16	5,890	25	0.0%
5,902	14	5,902	23	0.0%
6,088	10	5,980	21	-1.0%
5,040	52	4,850	59	-1.9%
5,320	43	5,320	47	0.0%
5,480	40	5,480	40	0.0%
5,600	32	5,600	34	0.0%
5,715	23	5,615	33	-1.0%
5,758	19	5,998	20	2.4%
5,650	30	5,650	32	0.0%
5,550	36	5,550	38	0.0%
5,700	24	5,800	26	1.8%
5,740	21	6,000	15	2.8%
5,225	45	6,650	9	1.425
6,393	4	7,000	1	607
5,600	32	6,000	15	400
6,300	5	6,800	5	500
5,600	32	5,900	24	300
4,800	61	4,800	61	0
4,610	62	4,610	62	0
6,300	5	6,950	3	650
6,000	11	6,000	15	0
5,700	24	6,000	15	300
5,000	53	5,000	51	0
5,000	53	5,000	51	0
5,600	32	5,600	34	0
5,230	44	5,230	48	0
6,000	11	6,400	11	400
5,700	24	6,000	15	300
5,750	20	5,600	34	-150
6,800	2	6,900	4	100
6,175	8	6,175	13	0
5,000	53	5,000	51	0
5,100	48	5,500	39	400
5,740	21	6,024	14	284
6,100	9	6,800	5	700
5,000	53	5,000	51	0
4,900	58	4,900	58	0
5,900	15	5,750	28	-150
5,650	30	5,950	22	300
5,000	53	5,000	51	0
6,600	3	6,500	10	-100
5,700	24	6,700	7	1,000
5,900	13	5,700	29	-200
5,500	37	7,000	1	1,500
6,900	1	6,700	7	-200
5,100	48	5,000	51	-100
5,180	46	5,100	50	-80
5,400	41	5,400	43	0
5,800	17	5,400	43	-400
4,600	63	4,600	63	0
6,300	5	6,300	12	0
4,850	60	4,850	59	0
5,500	37	5,700	29	200
5,700	24	5,800	26	100
5,600	17	5,400	43	-200
5,350	42	5,450	41	100
5,596		5,623	27	0.5%

2021年度(令和3年度)15市介護保険事業収支分析

第8期

厚生労働省介護保険事業年報より作成

番号	保険者		一号被保険者				保険料徴収額(円)				国庫支出金調整交付金(円)				保険者機能強化推進交付金				保険者努力支援交付金			
	保険者名	世帯数	被保険者数	認定者数	認定率	同順位	徴収額	世帯当	一人当	同順位	交付額	世帯当	一人当	同順位	交付額	世帯当	一人当	同順位	交付額	世帯当	一人当	同順位
1	長野市	77,267	111,968	20,840	18.61%	4	7,418,447,097	96,011	66,255	9	2,000,137,000	25,886	17,863	8	49,986,000	647	446	9	49,004,000	634	438	8
2	松本市	46,980	67,188	12,721	18.93%	2	4,556,543,011	96,989	67,818	6	1,366,048,000	29,077	20,332	5	35,913,000	764	535	5	38,858,000	827	578	4
3	上田市	33,028	47,548	9,138	19.22%	1	3,356,913,378	101,638	70,601	3	929,657,000	28,148	19,552	6	25,612,000	775	539	4	26,486,000	802	557	5
4	飯田市	22,016	32,361	5,851	18.08%	6	2,424,763,300	110,136	74,929	1	794,081,000	36,068	24,538	2	18,983,000	862	587	3	18,718,000	850	578	3
5	須坂市	10,990	16,114	2,294	14.24%	14	949,391,880	86,387	58,917	15	206,735,000	18,811	12,830	14	8,084,000	736	502	7	8,236,000	749	511	7
6	小諸市	9,561	13,696	1,906	13.92%	15	822,724,080	86,050	60,070	13	227,581,000	23,803	16,617	10	6,375,000	667	465	8	5,779,000	604	422	9
7	伊那市	14,541	21,136	3,552	16.81%	11	1,370,532,280	94,253	64,844	12	439,670,000	30,237	20,802	4	8,585,000	590	406	10	7,387,000	508	349	13
8	駒ヶ根市	6,825	10,027	1,462	14.58%	13	686,967,088	100,655	68,512	5	191,655,000	28,081	19,114	7	7,912,000	1,159	789	1	8,083,000	1,184	806	1
9	中野市	9,405	13,996	2,383	17.03%	10	939,369,680	99,880	67,117	7	242,648,000	25,800	17,337	9	4,889,000	520	349	14	5,157,000	548	368	12
10	飯山市	5,249	7,654	1,434	18.74%	3	543,056,770	103,459	70,951	2	233,009,000	44,391	30,443	1	1,685,000	321	220	15	1,630,000	311	213	15
11	埴田市	12,806	19,059	3,389	17.78%	7	1,255,060,699	98,006	65,851	10	243,613,000	19,023	12,782	15	7,278,000	568	382	11	7,959,000	622	418	10
12	佐久市	20,924	30,290	4,736	15.64%	12	1,975,437,921	94,410	65,217	11	655,733,000	31,339	21,648	3	16,134,000	771	533	6	15,621,000	747	516	6
13	千曲市	13,254	19,530	3,342	17.11%	9	1,171,363,451	88,378	59,978	14	292,060,000	22,036	14,954	13	7,263,000	548	372	12	6,581,000	497	337	14
14	東御市	6,473	9,508	1,658	17.44%	8	637,727,684	98,521	67,073	8	144,995,000	22,400	15,250	12	3,449,000	533	363	13	3,611,000	558	380	11
15	安曇野市	20,841	30,546	5,543	18.15%	5	2,122,639,484	101,849	69,490	4	486,322,000	23,335	15,921	11	18,536,000	889	607	2	18,283,000	877	599	2

2021年度(令和03年度)15市介護保険事業収支分析

第8期

厚生労働省介護保険事業年報より作成

番号	保険者名	保険給付費(円)				地域支援事業費(円)				収支差額			保険給付費準備基金保有額(円)				
		給付額	世帯当	一人当	同順位	給付額	世帯当	一人当	同順位	金額(円)	歳入比	同順位	総額	世帯当	一人当	同順位	
1	長野市	31,703,261,003	410,308	283,146	11	1,525,373,617	19,742	13,623	8	879,229,730	2.50%	8	2,612,505,760	33,811	23,333	6	
2	松本市	20,175,684,292	429,453	300,287	6	1,288,458,926	27,426	19,177	1	583,021,350	2.59%	1	1,053,181,510	22,418	15,675	12	
3	上田市	14,443,973,055	437,325	303,777	3	746,469,240	22,601	15,699	3	228,445,111	1.38%	3	1,536,784	47	32	14	
4	飯田市	10,705,352,740	486,253	330,810	2	269,891,750	12,259	8,340	15	408,494,222	3.43%	15	216,419,328	9,830	6,688	13	
5	須坂市	4,079,494,785	371,201	253,165	14	244,550,500	22,252	15,176	5	145,819,991	3.18%	5	29,655,000	61,660	42,053	2	
6	小諸市	3,614,441,527	378,040	263,905	13	177,305,101	18,545	12,946	9	141,145,588	3.50%	9	80,000,000	561,998,571	58,780	41,034	4
7	伊那市	6,269,751,449	431,177	296,639	7	327,891,321	22,549	15,513	4	110,981,312	1.60%	4	336,038,645	23,110	15,899	11	
8	駒ヶ根市	3,036,738,824	444,943	302,856	4	128,889,389	18,885	12,854	10	111,225,200	3.29%	10	196,803,857	28,836	19,627	10	
9	中野市	4,131,188,217	439,254	295,169	8	179,260,249	19,060	12,808	11	108,927,127	2.38%	11	319,287,502	33,949	22,813	8	
10	飯山市	2,668,872,389	508,453	348,690	1	92,349,654	17,594	12,066	12	51,785,200	1.79%	12	160,212,369	30,522	20,932	9	
11	塩尻市	5,048,666,820	394,242	264,897	12	304,205,091	23,755	15,961	2	134,171,151	2.37%	2	434,901,653	33,961	22,819	7	
12	佐久市	9,132,949,865	436,482	301,517	5	443,554,249	21,198	14,644	6	108,119,853	1.08%	6	0	0	0	15	
13	千曲市	4,833,706,953	364,698	247,502	15	209,546,812	15,810	10,729	13	171,729,086	3.12%	13	1,261,854,871	95,206	64,611	1	
14	東御市	2,736,697,369	422,787	287,831	10	83,037,286	12,828	8,733	14	24,711,812	0.85%	14	398,470,239	61,559	41,909	3	
15	安曇野市	8,930,007,731	428,483	292,346	9	418,734,702	20,092	13,708	7	236,617,204	2.40%	7	864,137,874	41,463	28,290	5	

2021年度(令和03年度)介護保険給付費準備金保有額分析

番号	保険者名	2021年度 基金保有額(円) ①	2021年度 保険給付額(円) ②	保険給付 費割合① /②	順位
2	松本市	1,053,181,510	20,175,684,292	5.22%	12
3	上田市	1,536,784	14,443,973,055	0.01%	14
4	飯田市	216,419,328	10,705,352,740	2.02%	13
5	須坂市	677,639,000	4,079,494,785	16.61%	2
6	小諸市	561,998,571	3,614,441,527	15.55%	3
7	伊那市	336,038,845	6,269,751,449	5.36%	11
8	駒ヶ根市	196,803,857	3,036,738,824	6.48%	9
9	中野市	319,287,502	4,131,188,217	7.73%	8
10	飯山市	160,212,369	2,668,872,389	6.00%	10
11	塩尻市	434,901,653	5,048,666,820	8.61%	6
12	佐久市	0	9,132,949,865	0.00%	15
13	千曲市	1,261,854,871	4,833,706,953	26.11%	1
14	東御市	398,470,239	2,736,697,369	14.56%	4
15	安曇野市	884,137,874	8,930,007,731	9.68%	5

7期標準額と8期標準額比較

7期 1999年～ 2020年	月額標準額(円)				8期-7期 差額	伸び率 (%)
	同順位	8期 2021年～ 2023年	同順位	同順位		
5,670	7	5,670	6	0	0.0%	
5,890	3	5,890	4	0	0.0%	
5,902	2	5,902	3	0	0.0%	
6,088	1	5,980	2	-108	-1.8%	
5,040	15	4,850	15	-190	-3.8%	
5,320	12	5,320	13	0	0.0%	
5,480	11	5,480	11	0	0.0%	
5,600	9	5,600	9	0	0.0%	
5,715	5	5,615	8	-100	-1.7%	
5,758	4	5,998	1	240	4.2%	
5,100	14	5,450	12	350	6.9%	
5,650	8	5,650	7	0	0.0%	
5,150	13	5,150	14	0	0.0%	
5,550	10	5,550	10	0	0.0%	
5,700	6	5,800	5	100	1.8%	

R3年(2021年度)介護保険事業状況報告(厚労省)

第15表 都道府県別 介護保険特別会計経理状況 保険事業勘定 一合計一

(単位:千円)

都道府県	歳入合計	歳出合計	歳入歳出 差引残額(A)	うち基金繰入額	介護給付費 準備基金保有額
北海道	514,851,223	500,964,184	13,887,039	2,965,328	43,055,066
青森県	153,235,788	149,259,249	3,976,538	1,705,848	9,695,430
岩手県	142,486,297	139,446,597	3,039,699	193,791	10,702,113
宮城県	208,093,254	201,760,758	6,332,496	2,943,285	14,954,975
秋田県	136,551,897	132,220,733	4,331,163	414,211	9,310,399
山形県	128,225,308	122,704,850	5,520,458	417,132	9,044,027
福島県	202,894,243	195,568,121	7,326,122	637,946	12,034,307
茨城県	247,324,380	238,536,968	8,787,412	1,465,337	28,800,538
栃木県	164,428,391	159,264,739	5,163,652	843,403	16,445,332
群馬県	191,637,566	185,730,899	5,906,667	2,027,396	15,048,231
埼玉県	555,952,407	536,540,452	19,411,955	4,874,432	46,800,958
千葉県	487,361,003	477,460,866	9,900,137	1,881,247	48,352,968
東京都	1,096,012,536	1,060,715,592	35,296,943	6,989,529	95,993,854
神奈川県	749,884,350	727,384,693	22,499,657	7,936,142	57,723,120
新潟県	259,296,732	252,805,981	6,490,751	877,675	17,794,353
富山県	119,002,662	116,105,865	2,896,797	626,298	6,445,256
石川県	112,703,150	110,446,631	2,256,519	658,793	10,350,297
福井県	80,748,652	78,287,706	2,460,947	44,018	4,941,030
山梨県	84,533,498	81,326,947	3,206,551	373,334	7,948,720
長野県	215,726,688	210,116,346	5,610,341	964,120	14,780,361
岐阜県	199,603,997	190,861,783	8,742,214	1,551,078	13,968,935
静岡県	338,402,476	329,135,865	9,266,611	1,915,657	22,973,754
愛知県	574,491,602	555,946,775	18,544,827	2,401,392	42,717,734
三重県	184,460,133	178,379,952	6,080,180	725,226	17,804,339
滋賀県	119,605,325	116,129,573	3,475,752	259,230	10,806,429
京都府	259,361,915	253,097,662	6,264,253	2,488,936	14,274,380
大阪府	873,800,007	858,592,548	15,207,459	3,060,973	55,675,118
兵庫県	519,763,386	508,363,236	11,400,151	1,520,899	40,677,883
奈良県	131,166,013	127,470,587	3,695,426	818,576	13,919,114
和歌山県	115,349,150	112,436,213	2,912,937	262,208	8,461,061
鳥取県	67,931,102	63,705,486	4,225,616	185,241	4,669,149
島根県	89,358,998	86,641,911	2,717,087	642,488	4,834,429
岡山県	204,293,869	198,121,928	6,171,941	1,227,572	14,910,099
広島県	270,972,194	265,807,755	5,164,440	457,452	23,750,998
山口県	147,924,448	144,393,498	3,530,950	725,413	12,204,474
徳島県	90,788,256	86,399,842	4,388,414	786,433	4,180,292
香川県	104,533,139	101,418,124	3,115,015	670,751	9,303,488
愛媛県	159,513,572	155,457,205	4,056,367	1,143,021	10,873,214
高知県	83,804,668	81,514,173	2,290,496	783,753	6,478,058
福岡県	471,370,919	458,007,227	13,363,692	1,097,239	30,878,837
佐賀県	84,758,107	81,672,509	3,085,597	651,834	6,428,317
長崎県	151,130,777	147,120,185	4,010,592	94,433	12,730,090
熊本県	204,372,603	194,682,994	9,689,609	213,329	15,357,182
大分県	125,583,784	123,237,178	2,346,606	394,008	7,553,311
宮崎県	120,759,695	116,070,198	4,689,497	1,377,882	7,974,938
鹿児島県	187,888,153	181,019,689	6,868,464	737,883	12,504,256
沖縄県	123,068,571	119,112,218	3,956,352	434,961	7,600,998
全国計	11,855,006,884	11,511,444,493	343,562,390	65,467,134	913,732,214

松本市介護保険特別会計決算推移(概略)

長野県介護保険事業年報及び松本市決算報告より作成

	年次	保険料標準額(月額) (円)	収支決算額		準備基金保有額(千円)
			金額(千円)	収入比	
第4期	H21年(2009年)	4,540	240,404	1.45%	390,400
	H22年(2010年)		15,014	0.09%	394,504
	H23年(2011年)		80,194	0.45%	0
第5期	H24年(2012年)	5,439	140,040	0.74%	156,924
	H25年(2013年)		183,054	0.94%	198,205
	H26年(2014年)		168,219	0.83%	312,571
第6期	H27年(2015年)	5,694	31,188	0.15%	381,646
	H28年(2016年)		336,342	1.61%	616,912
	H29年(2017年)		73,925	0.34%	616,711
第7期	H30年(2018年)	5,890	290,975	1.35%	647,913
	R01年(2019年)		255,799	1.16%	782,356
	R02年(2020年)		214,305	0.96%	882,305
第8期	R03年(2021年)	5,890	583,021	2.59%	1,053,182
	R02年(2022年)		562,346	2.47%	1,358,123
	R03年(2023年)		0	0.00%	

歳入の部

	保険料		国庫支出金		支払基金交付金		県支出金		繰入金		内庫債券繰入金(準備)		繰越金		その他収入		歳入合計	
	金額(円)	構成比	金額(円)	構成比	金額(円)	構成比	金額(円)	構成比	金額(円)	構成比	金額(円)	構成比	金額(円)	構成比	金額(円)	構成比	金額(円)	構成比
H21年(2009年)	3,063,043,768	18.36%	3,884,142,350	23.36%	4,773,082,614	28.71%	2,382,089,046	14.21%	2,332,716,935	14.03%	85,790,000	0.52%	123,166,521	0.74%	97,493,465	0.59%	16,625,734,699	100.00%
H22年(2010年)	3,071,576,882	17.95%	4,005,272,000	23.40%	4,940,106,000	28.87%	2,442,221,394	14.27%	2,453,375,790	14.34%	111,750,000	0.65%	176,429,337	1.03%	24,994,628	0.15%	17,112,966,031	100.00%
H23年(2011年)	3,100,618,294	17.23%	4,194,885,500	23.31%	5,208,329,325	28.94%	2,573,011,933	14.30%	2,680,080,022	16.00%	412,088,473	2.28%	15,014,372	0.08%	24,325,980	0.14%	17,996,265,416	100.00%
H24年(2012年)	3,866,484,688	20.33%	4,413,895,431	23.21%	5,316,119,030	27.97%	2,784,839,088	14.65%	2,531,414,807	13.31%	13,012,700	0.07%	80,193,626	0.42%	20,236,814	0.11%	19,015,164,634	100.00%
H25年(2013年)	3,972,572,268	20.34%	4,565,209,308	23.37%	5,398,462,000	27.64%	2,753,355,063	14.10%	2,681,962,754	13.73%	99,601,338	0.51%	140,039,676	0.72%	20,069,058	0.10%	19,531,590,145	100.00%
H26年(2014年)	4,087,028,600	20.07%	4,789,533,050	23.56%	5,654,812,825	27.76%	2,857,841,807	14.03%	2,768,942,828	13.59%	76,937,290	0.38%	183,054,252	0.90%	16,870,119	0.08%	20,367,481,481	100.00%
H27年(2015年)	4,328,178,874	21.14%	4,840,076,333	23.84%	5,494,393,000	26.83%	2,874,080,901	14.04%	2,756,028,580	13.48%	0	0.00%	168,218,677	0.82%	14,808,168	0.07%	20,475,784,533	100.00%
H28年(2016年)	4,423,307,177	21.15%	4,988,796,462	23.76%	5,643,567,373	26.99%	3,009,088,104	14.39%	2,820,447,448	13.49%	0	0.00%	31,187,960	0.15%	14,476,841	0.07%	20,909,689,385	100.00%
H29年(2017年)	4,469,322,899	20.84%	5,059,281,658	23.59%	5,676,458,000	26.47%	3,006,630,926	14.02%	2,681,781,754	13.44%	0	0.00%	336,342,088	1.57%	18,199,304	0.08%	21,448,016,639	100.00%
H30年(2018年)	4,660,335,278	21.58%	5,356,241,634	24.81%	5,561,296,408	25.76%	3,013,218,598	13.96%	2,809,645,074	13.48%	0	0.00%	73,924,732	0.34%	16,171,400	0.07%	21,591,031,124	100.00%
R01年(2019年)	4,599,277,361	20.79%	5,453,724,618	24.65%	5,646,520,293	25.52%	3,083,520,261	13.94%	3,030,755,780	13.70%	0	0.00%	290,974,673	1.32%	19,071,097	0.08%	22,123,847,083	100.00%
R02年(2020年)	4,535,175,963	20.41%	5,462,407,710	24.58%	5,706,637,411	25.68%	3,081,865,833	13.87%	3,158,258,763	14.21%	0	0.00%	255,798,600	1.15%	25,490,386	0.11%	22,225,632,666	100.00%
R03年(2021年)	4,556,543,011	20.26%	5,679,254,374	25.26%	5,698,555,152	25.34%	3,184,733,009	14.16%	3,134,954,192	13.94%	0	0.00%	214,304,569	0.95%	17,114,869	0.08%	22,485,459,298	100.00%
R04年(2022年)	4,544,067,956	19.83%	5,698,988,254	25.00%	5,689,488,000	24.87%	3,135,978,441	13.76%	3,148,284,636	13.81%	0	0.00%	583,021,350	2.56%	17,562,874	0.08%	22,797,391,511	100.00%
R05年(2023年)	0	#####	0	#####	0	#####	0	#####	0	#####	0	#####	0	#####	0	#####	0	#####

歳出の部

	総務費		保険給付費		地域支援事業		基金積立金		経支出		歳出合計		差引残高		準備基金保有額	
	金額(円)	構成比	金額(円)	構成比	金額(円)	構成比	金額(円)	構成比	金額(円)	構成比	金額(円)	構成比	金額(円)	収入比		
H21年(2009年)	177,288,036	1.08%	16,728,154,204	95.99%	375,927,743	2.29%	19,903,595	0.12%	84,055,220	0.51%	16,385,328,788	100.00%	240,405,911	1.45%	390,400,072	
H22年(2010年)	200,838,652	1.17%	16,331,526,201	95.52%	350,457,898	2.05%	116,014,345	0.68%	99,114,563	0.58%	17,097,951,659	100.00%	15,014,372	0.09%	394,504,417	
H23年(2011年)	201,003,117	1.12%	17,184,722,815	95.97%	415,550,872	2.32%	19,143,894	0.11%	85,651,092	0.48%	17,916,071,790	100.00%	80,193,626	0.45%	0	
H24年(2012年)	186,534,617	0.99%	18,127,405,407	96.04%	338,996,941	1.80%	169,936,367	0.90%	52,251,006	0.28%	18,875,124,358	100.00%	140,039,676	0.74%	156,923,687	
H25年(2013年)	193,139,766	1.00%	18,580,858,929	96.03%	346,286,591	1.79%	140,882,288	0.73%	87,366,319	0.45%	19,348,535,893	100.00%	163,054,252	0.84%	198,204,637	
H26年(2014年)	204,944,204	1.01%	19,396,706,459	96.03%	333,117,604	1.65%	191,303,763	0.95%	73,190,774	0.36%	20,199,262,804	100.00%	168,218,677	0.83%	312,571,110	
H27年(2015年)	204,688,771	1.00%	19,609,753,783	95.92%	343,765,812	1.68%	168,927,034	0.83%	117,463,173	0.57%	20,444,596,573	100.00%	31,187,960	0.15%	381,646,104	
H28年(2016年)	218,549,286	1.06%	19,494,893,669	94.76%	708,037,236	3.44%	19,113,692	0.09%	132,963,404	0.65%	20,573,547,287	100.00%	338,342,088	1.61%	616,911,828	
H29年(2017年)	214,910,718	1.01%	19,574,691,481	91.58%	1,143,734,873	5.35%	116,099,469	0.54%	324,455,266	1.52%	21,374,091,817	100.00%	73,924,822	0.34%	616,711,305	
H30年(2018年)	221,236,865	1.04%	19,644,862,422	92.23%	1,231,804,238	5.78%	31,201,701	0.15%	170,951,225	0.80%	21,300,056,451	100.00%	290,974,673	1.35%	647,913,006	
R01年(2019年)	200,305,350	0.92%	20,071,398,141	91.78%	1,288,454,158	5.89%	134,442,500	0.61%	173,448,334	0.70%	21,868,048,463	100.00%	255,798,600	1.16%	762,355,508	
R02年(2020年)	202,720,551	0.92%	20,249,750,993	92.00%	1,263,660,880	5.83%	99,949,789	0.45%	175,045,884	0.80%	22,011,928,097	100.00%	214,304,569	0.96%	882,305,295	
R03年(2021年)	196,032,894	0.90%	20,175,664,292	92.12%	1,268,458,926	5.88%	170,876,215	0.78%	71,385,619	0.33%	21,902,437,946	100.00%	583,021,350	2.59%	1,053,181,510	
R04年(2022年)	196,862,666	0.89%	20,121,148,198	#####	1,324,518,992	5.86%	304,941,767	1.37%	287,574,347	1.2%	22,235,045,970	100.00%	582,345,541	2.47%	1,358,123,277	
R05年(2023年)	0	#####	0	#####	0	#####	0	#####	0	#####	0	#####	0	#####	0	#####

松本市介護保険特別会計第8期計画予算と決算比較

歳入				
		2021年(R03年)	2022年(R04年)	2023年(R05年)
保険料	計画(千円)	4,502,090	4,515,890	4,532,830
	決算(千円)	4,556,543	4,544,028	0
	決算差額(千円)	54,453	28,138	-4,532,830
	決算比	101.2%	100.6%	0.0%
国庫支出金	計画(千円)	5,789,050	5,838,030	5,976,460
	決算(千円)	5,679,254	5,698,988	0
	決算差額(千円)	48,980	0	0
	決算比	100.8%	97.6%	0.0%
支払基金交付金	計画(千円)	5,994,320	6,133,460	6,296,320
	決算(千円)	5,698,555	5,669,488	0
	決算差額(千円)	-295,765	-463,972	-6,296,320
	決算比	95.1%	92.4%	0.0%
県支出金	計画(千円)	3,243,020	3,318,530	3,396,150
	決算(千円)	3,184,733	3,135,978	0
	決算差額(千円)	-58,287	-182,552	-3,396,150
	決算比	98.2%	94.5%	0.0%
市繰入金	計画(千円)	3,297,080	3,359,950	3,451,320
	決算(千円)	3,134,954	3,148,285	0
	決算差額(千円)	-162,126	-211,665	-3,451,320
	決算比	95.1%	93.7%	0.0%
繰越金(準備基金繰入金)	計画(千円)	63,520	276,520	407,960
	決算(千円)	214,305	583,021	0
	決算差額(千円)	150,785	306,501	-407,960
	決算比	337.4%	210.8%	0.0%
その他収入	計画(千円)	15,430	15,440	15,440
	決算(千円)	17,115	17,563	0
	決算差額(千円)	1,685	2,123	-15,440
	決算比	110.9%	113.8%	0.0%
歳入合計	計画(千円)	22,904,510	23,457,820	24,076,480
	決算(千円)	22,485,459	22,797,351	0
	決算差額(千円)	-419,051	-660,469	-24,076,480
	決算比	98.2%	97.2%	0.0%

歳出				
		2021年(R03年)	2022年(R04年)	2023年(R05年)
総務費	計画(千円)	210,460	198,450	213,450
	決算(千円)	196,033	196,863	0
	決算差額(千円)	-14,427	-1,587	-213,450
	決算比	93.1%	99.2%	0.0%
保険給付費	計画(千円)	21,316,700	21,809,120	22,384,810
	決算(千円)	20,175,684	20,121,148	0
	決算差額(千円)	-1,141,016	-1,687,972	-22,384,810
	決算比	94.6%	92.3%	0.0%
地域支援事業費	計画(千円)	1,367,540	1,441,360	1,469,330
	決算(千円)	1,288,459	1,324,519	0
	決算差額(千円)	-79,081	-116,841	-1,469,330
	決算比	94.2%	91.9%	0.0%
基金積立金	計画(千円)	920	0	0
	決算(千円)	170,876	304,942	0
	決算差額(千円)	169,956	304,942	0
	決算比	18573.5%	#DIV/0!	#DIV/0!
諸支出金	計画(千円)	8,890	8,890	8,890
	決算(千円)	71,386	287,574	0
	決算差額(千円)	62,496	278,684	-8,890
	決算比	803.0%	3234.8%	0.0%
歳出合計	計画(千円)	22,904,510	23,457,820	24,076,480
	決算(千円)	21,902,438	22,235,046	0
	決算差額(千円)	-1,002,072	-1,222,774	-24,076,480
	決算比	95.6%	94.8%	0.0%
収支差引額	計画(千円)	0	0	0
	決算(千円)	583,021	562,305	0
	決算差額(千円)	583,021	562,305	0
	決算比	#DIV/0!	#DIV/0!	#DIV/0!
準備基金保有額	計画(千円)*	0	0	0
	決算(千円)	1,063,182	1,358,123	0
	決算差額(千円)	1,063,182	1,358,123	0
	決算比	#DIV/0!	#DIV/0!	#DIV/0!

*金額不明

第21回 全国介護学習交流集会



サービス削減、利用料と 保険料の引き上げ許すな!



～利用者も事業者も労働者も笑顔で元気な介護制度に～

日時

2023年10月9日(月・祝) 13:30～16:30

記念講演

介護報酬改定の動きと狙い



鎌田 松代さん 公益社団法人 認知症のひとと家族の会 代表理事
厚生労働省社会保障審議会介護給付費分科会委員

佐賀県出身。大学病院、福祉施設で看護師・介護支援専門員として約30年間従事。
1990年に友人の母の認知症相談をきっかけに、認知症を知りたく当時の「呆け老人を抱える家族の会」に入会。
その後2004年に実父がアルツハイマー型認知症の診断を受け、福祉施設の看護師として働きながら11年間の遠距離介護。その間に実母、義母も同じ病に。認知症の人も介護家族も自分らしい人生を生きることが出来る社会となるよう「家族の会」で活動している。



シンポジウム

事業者・利用者・労働者の共同で制度改善をめざそう

コーディネーター 林 信悟 (中央社保協・事務局長)
パネリスト 事業者の立場から・利用者の立場から・労働者の立場から



ディスカッション／行動提起／集会アピール提案

場所 | 全労連会館 2階ホール

〒113-8462 東京都文京区湯島2-4-4 TEL 03-5842-5610
最寄り駅 JR「御茶ノ水」駅・千代田線「新御茶ノ水」駅・丸ノ内線「御茶ノ水」駅(徒歩8分)

オンライン参加は以下のQRコード、URLから

Zoom

<https://x.gd/wjE3H>



YouTube

<https://x.gd/7Lle3>



Zoomは事前登録制です。登録メールアドレスに案内メールが送られます。

資料ダウンロード

<https://shahokyo.jp/20231009-2/>

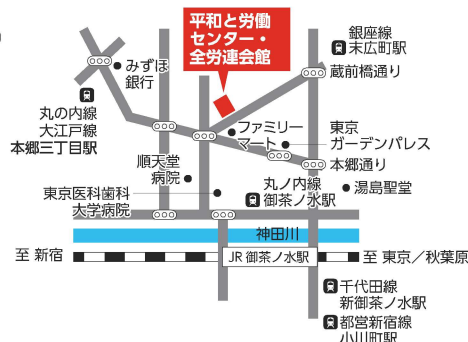

主催:全国介護学習交流集会実行委員会(事務局:中央社保協、全日本民医連、全労連)

連絡先:全労連介護・ヘルパーネット 文京区湯島2-4-4全労連会館4階 TEL 03-5842-5611

いい介護の日(11/11)

介護・認知症 なんでも電話相談

無料

- ◆身内の者が介護を必要になったらどうすればいい？
- ◆介護保険の申請はどうすればいいの？
- ◆介護のことで悩んでいる・・・
- ◆介護の職場で働いているが、どうも・・・



介護サービス利用者、介護している家族、介護職場で働いている方など、どんなことでも結構です。お気軽に電話下さい。

ソーシャルワーカー、ケアマネジャー、労働相談員等がご相談をお受けします。

相談日2023年11月11日(土)

午前10時～午後4時 長野県高校教育会館3階

フリーダイヤルはこちら

0120-110-458

長野県社会保障推進協議会

長野市県町593 長野県高校教育会館3階 TEL: 026-219-6314

E-mail naganosyahokyou1281@star.ocn.ne.jp